

CONTROLLING WSPIERAJĄCY BIZNES

ZWIĘKSZA SPRAWNOŚĆ 
CAŁEJ ORGANIZACJI



Sprawność firmy

Obecnie jedną z kluczowych przewag konkurencyjnych jest dostęp do informacji na każdym szczeblu zarządzania.

Dziś, dobrze zorganizowany controlling, dostarcza naprawdę solidną wartość już nie tylko dla top managementu.

Aktualne, wiarygodne i dobrze zaprezentowane informacje dystrybuowane są także do niższych szczebli zarządzania.

Robimy controlling kompleksowo

Zajmujemy się controllingiem całościowo - od strony doradczej, informatycznej i szkoleniowej. Dlatego też od lat rozwijamy jednocześnie takie trzy filary:

- **Koncepcje** - gdzie pielęgnujemy wiedzę z 240 wdrożeń, obserwujemy najnowsze trendy i ... doradzamy klientom.
- **Narzędzia** - gdzie tworzymy i wdrażamy zaawansowany i wysoce elastyczny system controllingowy EURECA.
- **Ludzie** - gdzie budujemy kompetencje controllingowe wśród pracowników i menedżerów klientów.

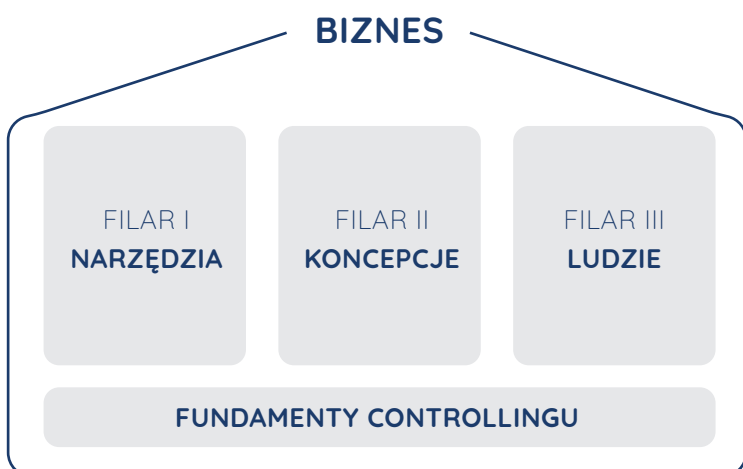

Wszyscy pilnują swoich KPI i reagują na bieżąco

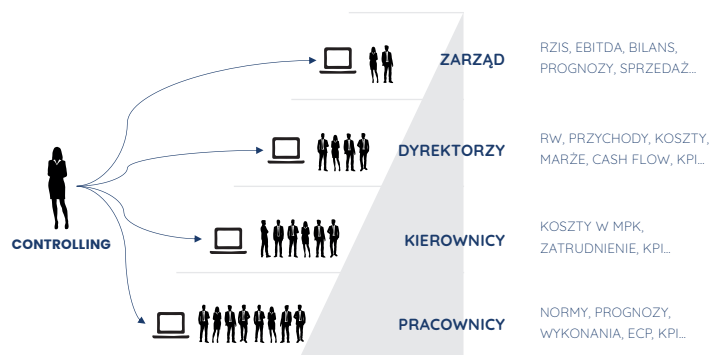

Pomagamy na każdym etapie

Przez 20 lat Controlling Systems zrealizował **240 wdrożeń** controllingu i zmierzył się z wieloma wyzwaniami w firmach z różnych branż. Posiadając tak przekrojową wiedzę na temat rozwiązań controllingowych jesteśmy w stanie wносить wartość na każdym etapie wdrażania controllingu:

- Budowa świadomości controllingowej
- Doradztwo i koncepcje
- Informatyzacja procesów controllingowych
- Rozwój kompetencji zespołów controllingowych
- Opieka i nadzór nad eksploatacją narzędzi
- Szkolenia onboarding'owe dla nowych pracowników

Wspieramy na każdym poziomie

Współpracujemy zarówno z firmami, które mają specjalistyczne komórki odpowiedzialne za raportowanie finansowe, jak też takimi, które dopiero stawiają pierwsze kroki w tej dziedzinie. Rozwijamy koncepcje wspomagające zarządzanie, budujemy świadomość ekonomiczną w organizacjach i informatyzujemy procesy controllingowe.

I FILAR

NARZĘDZIA

System - dostarczamy autorski system controllingowy EURECA, który wspomaga procesy controllingowe opisane przez IGC jako najistotniejsze dla każdej komórki controllingowej.

Analizy i Raporty - oferujemy narzędzia wspierające analizę i wizualizację danych m.in. moduł EURECA Pulpity czy aplikację OneLook. Jeśli klient posiada inne narzędzie do analiz np. Power BI, integrujemy się z nim przez wsparcie w budżetowaniu, modelowaniu danych i kalkulacjach.

Integracja danych - mamy zespół specjalistów doświadczonych w budowaniu hurtowni danych i integracji danych z różnych systemów ERP (ETL Extract-Transform-Load).

Technologia - od 20 lat wykorzystujemy najnowsze technologie Microsoft:

- Bazę danych MS SQL Serwer,
- Excel jako jeden z trzech interfejsów użytkownika (obok systemu i www).

Umiejętne wykorzystanie najnowszych technologii wymaga dużego doświadczenia i odpowiednich narzędzi. **My usprawniamy lub automatyzujemy m.in. takie procesy:**

- Planowanie i budżetowanie z prognozowaniem.
- Analizę i wizualizację danych.
- Raportowanie zarządcze z informacjami oceniającymi i wspomagającymi KPI.
- Dowlone modele obliczeniowe w tym wielowymiarowe rachunki marż pokrycia.
- Rachunek kosztów działań (ABC).
- Zasobowo procesowy rachunek kosztów (ZPRK).
- Pozyskiwanie danych zbieranie, porządkowanie i weryfikację.
- Controlling dziedzinowy np. Produkcji, Sprzedaży i HR.
- Konsolidację zarządczą w grupach kapitałowych.

Elastyczna oferta narzędziowa:

Elastyczność modułowa systemu EURECA

Pozwala klientom na swobodne dostosowywanie systemu do ich aktualnych potrzeb oraz umożliwia stopniowe wdrażanie i dodawanie kolejnych modułów w późniejszym czasie.

Elastyczność w zakresie metod zasilania

EURECA zbierając dane z różnych obszarów firmy, może być zasilana m.in. przez:

- Zasilenia Automatyczne z systemów dziedzinowych pracujących u klienta m.in. ERP, HR, CRM.
- Zasilenia typu One Click, czyli zapisywanie danych z arkuszy Excel bezpośrednio do systemu.

Elastyczność w zakresie metod wdrażania

Poza klasycznymi metodami wdrażania, umiemy też wdrażać małymi krokami i na różne sposoby:

- Wdrożenia Proof Of Concept.
- Wdrożenia warsztatowe.
- Wdrożenie rozwiązań predefiniowanych.
- Wdrożenia najprostszej konfiguracji systemu.

Możesz wzmacniać swój controlling małymi krokami. Zaczynając od czegoś zupełnie małego, co nie wywróci Twojego budżetu, a Ciebie wzmocni. Wdrażając pojedyncze moduły lub gotowe konfiguracje.

Podstawowe konfiguracje systemu EURECA oraz aplikacji OneLook

	APLIKACJA ONELOOK	EURECA PULPITY	EURECA 4 EXCEL	EURECA START	EURECA SERWER
Orientacyjny czas wdrożenia	2 h	2 dni	2 tygodnie	4 tygodnie	4-12 miesięcy
Analiza wielowymiarowa		X	X	X	X
Pulpity menedżerskie	X	X	X	X	X
Budżetowanie			X	X	X
Zarządzanie projektami		X	X	X	X
Raportowanie XL ENT					X
Raportowanie RS					X
Formularze					X
Mechanizmy HD		X		X	X
Modelowanie OLAP		X	X		X

Więcej na temat elastyczności systemu, zasileń, rozwiązań BI, modeli wdrożeniowych, metod finansowania i opieki nad klientami:

www.eureca.com.pl/elastycznie/



II FILAR KONCEPCJE

Inwestycja w narzędzia bez pomysłu na ich zastosowanie zwykle nie przynosi oczekiwanych efektów. Dopiero w połączeniu z koncepcją controllingu pokazuje swą pełną wartość i zwiększa efektywność firmy.

Doradzamy naszym klientom we wszystkich obszarach controllingu, które wspomagają nasze narzędzia.

Przykładem może być opracowanie koncepcji wielowymiarowego rachunku marż pokrycia. Informacja o rentowności poszczególnych kanałów, klientów czy produktów jest kluczowa dla każdej firmy, zwłaszcza w sytuacji malejących z roku na rok marż.

Pozycje rachunku marż pokrycia	Oddział	Handlowiec	Klient / Odbiorca	Indeks	Kanał sprzedaży
Przychody ze sprzedaży	x	x	x	x	x
Koszty zmienne bezpośrednie	x	x	x	x	x
MARŻA I	x	x	x	x	x
Koszty zmienne wydziałowe	x	x	x	x	x
MARŻA II	x	x	x	x	x
Koszty zmienne transportu	x	x	x	x	x
MARŻA III	x	x	x	x	x
Koszty zmienne - rabaty retro	x	x	x	x	x
MARŻA IV	x	x	x	x	x
Koszty zmienne sprzedaży pozostałe	x	x	x	x	x
MARŻA V	x	x	x	x	x
Koszty stałe wydziałowe, koszty stałe sprzedaży	x	x			
MARŻA VI	x	x			
Koszty ogólnowydziałowe	x	x			
MARŻA VII	x	x			
Przychody finansowe, koszty finansowe	x	x			
MARŻA VIII	x	x			

Tworzymy i wdrażamy koncepcje controllingu, wykorzystując nasze specjalistyczne usługi doradcze. **Nasze 20-letnie doświadczenie stanowi ogromną wartość dodaną do naszej oferty narzędziowej.**

III FILAR

LUDZIE

Sukces wdrożenia zależy nie tylko od jakości narzędzi (koncepcji i technologii), ale także od poziomu ich akceptacji wśród ludzi klienta.

Dlatego wspomagamy rozwój zawodowy controllerów i menedżerów kształcąc ich zarówno z „twardych”, jak i z „miękkich” aspektów tej profesji.

$$S = Q \times A$$

success of the implementation

quality of the solution

acceptance of the solution

Budowa i rozwój zespołów controllingu

- Warsztaty z controllingu wspierającego biznes lub budowy efektywności w organizacji.
- Opisanie modelu biznesowego działu, w tym zmapowanie wartości controllingu i interesariuszy.
- Audyt zaawansowania controllingu.
- Badanie kompetencji „miękkich” pracowników controllingu.
- Plan rozwoju – narzędzia, kompetencje, role.
- Wsparcie w realizacji celów (mentoring i coaching).

„Miękkie aspekty” – komunikacja

Ludzie są różni... przewidywalnie różni. Dlatego warto znać ich style zachowań i komunikacji oraz cele i motywacje. Ludzie w Twoim otoczeniu zawodowym to Twoi interesariusze (zarząd, menedżerowie), Twój zespół controllingu i Ty sam. Zobacz ich ponad liczbami. Pamiętaj o ich talentach. Połącz możliwości technologii z mocnymi stronami ludzi i zbuduj partnerstwo biznesowe.

NASZA WIARYGODNOŚĆ

**DOŚWIADCZENIA,
KTÓRE MAMY:**



**240
WDROŻEŃ**
w dużych i średnich firmach
różnych branż

**WIEDZA,
KTÓRA U NAS
ZOSTAJE:**

2/3
naszej załogi
pracuje u nas
ponad 10 lat



Zakończone wdrożenia
omawiamy na forum
całej firmy



**PARTNERZY,
Z KTÓRYMI
WZRASTAMY:**



**International
Association
of Controllers**

OPINIE NASZYCH KLIENTÓW

***Znamy się już długo z osobami z Controlling Systems
i wszyscy wiemy, że mają gigantyczne doświadczenie
w bardzo różnych branżach...***

Miłosz Piontek - Dyrektor ds. finansowych
Szpital Uniwersytecki nr 2 im. dr Jana Biziela

***To chyba było największą wartością dodaną,
że mieliśmy (ze strony Controlling Systems)
takie wsparcie merytoryczne i doradztwo...***

Edyta Kornilak - Dyrektor ds. finansowych
Uniwersytet w Siedlcach

***Wybraliśmy firmę Controlling Systems ze względu
na jej bardzo duże doświadczenie i wiele referencji
także w obszarze produkcyjnym...***

Maciej Genderka - Prezes Zarządu
Genderka Sp. z o.o.

***Najważniejszym elementem oprócz strony
technicznej jest duże wsparcie konsultantów
ze strony Controlling Systems...***

Ireneusz Jerzyna - Controller finansowy
Grupa ZIBI



Pomocna dłoń

Możemy przeprowadzić Cię przez wdrożenie controllingu niemal „za rękę”. Robiliśmy to już wielokrotnie dzieląc się z klientami naszymi koncepcjami i unikatową wiedzą z innych wdrożeń.

Od 20 lat skutecznie rozwijamy controlling

Przez 20 lat zmierzyliśmy się z wieloma wyzwaniami controllingowymi w firmach z różnych branż. Mamy przekrojową i praktyczną wiedzę na temat potrzeb oraz rozwiązań controllingowych.

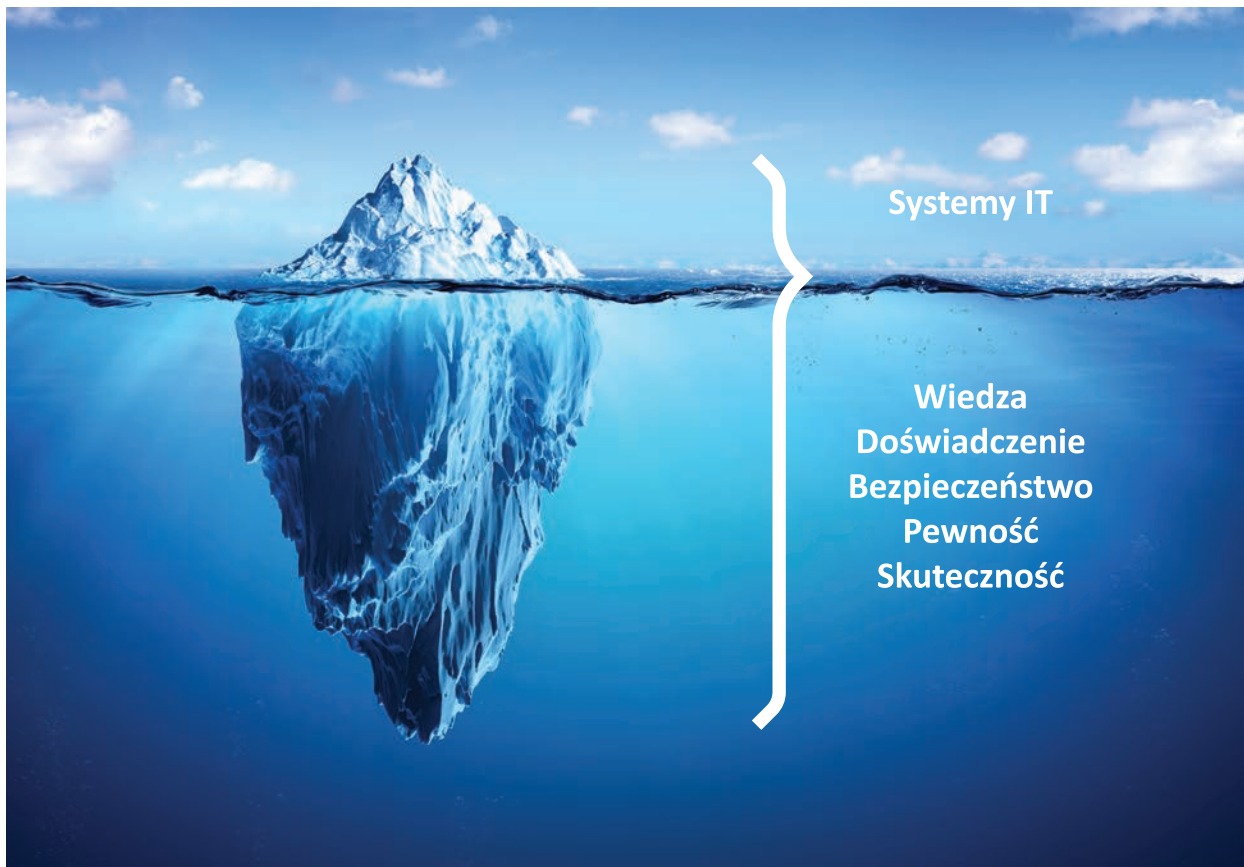

Rozwój controllingu firmy wymaga narzędzi IT.
Jednak systemy informatyczne są jak góry lodowe, widać tylko niewielką ich część.
To co decyduje o udanym wdrożeniu, znajduje się też poniżej powierzchni.
Rozwijamy oba te obszary od 20 lat.

Jeśli chcesz to wykorzystać, skontaktuj się z nami.



www.controlling-systems.pl/20lat/

